

# FINfloor

El principio de tu espacio

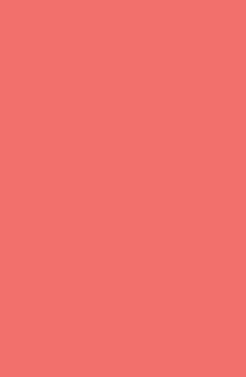
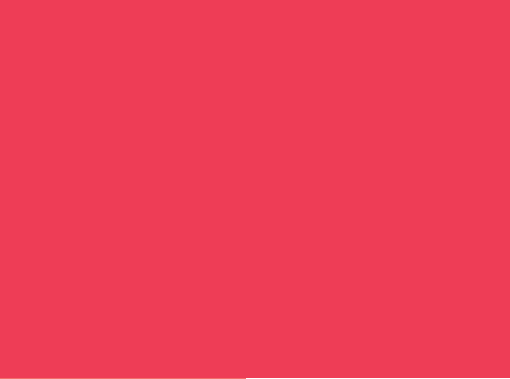

# FINfloor

El principio de tu espacio

La reproducción de colores no es exacta. Puede haber variaciones entre los colores representados en este catálogo y los reales.

# FINfloor

## El principio de tu espacio.

En cualquier proyecto de diseño de interiores el suelo es el elemento clave, pues se trata de la primera gran decisión que empezará a forjar la personalidad y el carácter de un espacio. Por eso, es el hilo conductor durante el recorrido por los diversos ambientes que proponemos en este catálogo. La intención es servir de inspiración a través de las soluciones decorativas que propone el suelo laminado **FINfloor**.

Con **FINfloor** no sólo tendrás a tu disposición una amplia gama capaz de mostrar cualquier estilo, también tendrás la seguridad de haber elegido un suelo de gran calidad: resistente, accesible y con toda serie de ventajas de instalación, mantenimiento, durabilidad...

Convertir una habitación en un refugio, un baño en un oasis de calma o una cocina y un salón en el corazón de la vivienda transforman una casa en un hogar único y personal. La transformación comienza por la base: el suelo, que mostrará tu personalidad en cada estancia desde el primer instante. Con este catálogo te invitamos a descubrir todas las posibilidades del principio de tu espacio.



## 01

Guía  
de Inspiración

p. 06

Hogar  
p. 08

Cocinas & Baños  
p. 30

Descanso  
p. 51

Contract  
p. 70

## 02

¿Por qué  
FINfloor?

p. 92

Prestaciones técnicas  
y beneficios que  
ofrece la gama.

## 03

Catálogo  
de Producto

p. 100

Descripción de las 4  
colecciones y la gama  
de complementos.

## 04

Carta  
de Colores y  
Texturas

p. 108

Presentación visual de  
la gama de colores y  
texturas e información  
sobre el tipo de  
diseño y opciones de  
biselado.

# 01

## Guía de Inspiración

Crear un espacio que transmita la personalidad y los gustos de quien lo habita es un desafío diario para los profesionales del diseño y de la decoración. El estilo, los tonos, las texturas... Cada una de esas decisiones marcará el carácter del ambiente desde la misma base, pues el suelo es innegablemente el gran protagonista de un proyecto de interiorismo.

La gama de suelos laminados **FINfloor** se convierte en una ayuda inestimable para los profesionales por su variedad y versatilidad. Estas cualidades permiten expresar una gran diversidad de estilos: suelos de factura clásica para un ambiente tradicional, colores atrevidos y modernos que complementan una decoración vanguardista, combinaciones tan personales que marcan tendencia...

Las diferentes estancias de un hogar hablan de la personalidad del espacio en su conjunto. A continuación os invitamos a recorrerlas para descubrir la colección **FINfloor**.







# Hogar

---

Durante el día salimos, trabajamos, atendemos diversos compromisos... Pero si hay un momento que agradecemos siempre de forma especial es el de llegar a casa: el lugar donde olvidamos las obligaciones y nos relajamos en la intimidad de nuestro espacio más personal, una intimidad reservada sólo a los amigos y a la familia. No importa cómo sea nuestro estilo de vida, siempre se refleja en el suelo de nuestro hogar.





**Original** - Roble Obelisque - Hogar







**Supreme** - Fresno Tango Gorbea - Hogar











Fresno Tango Gorbea  
**Detalle**







**Original** - Roble Banff - Hogar









**Supreme** - Roble Gaia Alpine - Hogar



**Roble Gaia**



Alpine

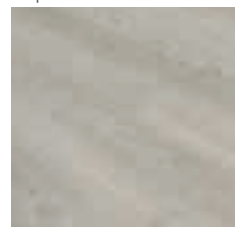

Victoria



Vison



Dalmata



Dolomites

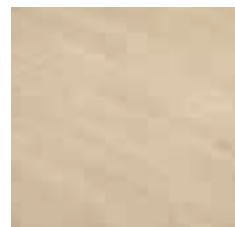

Loreto





**Original** - Roble Egeo - Hogar





**Roble**

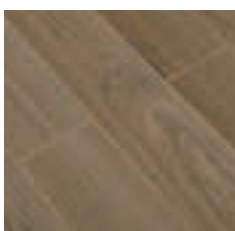

Magno

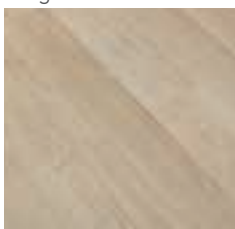

Breno

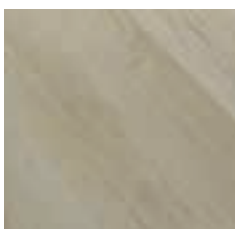

Galo





**Original** - Roble Bromo - Hogar









**Original** - Roble Columbia - Hogar





**Supreme** - Roble Gaia Loreto - Hogar













**Original** - Habana Strips - Hogar



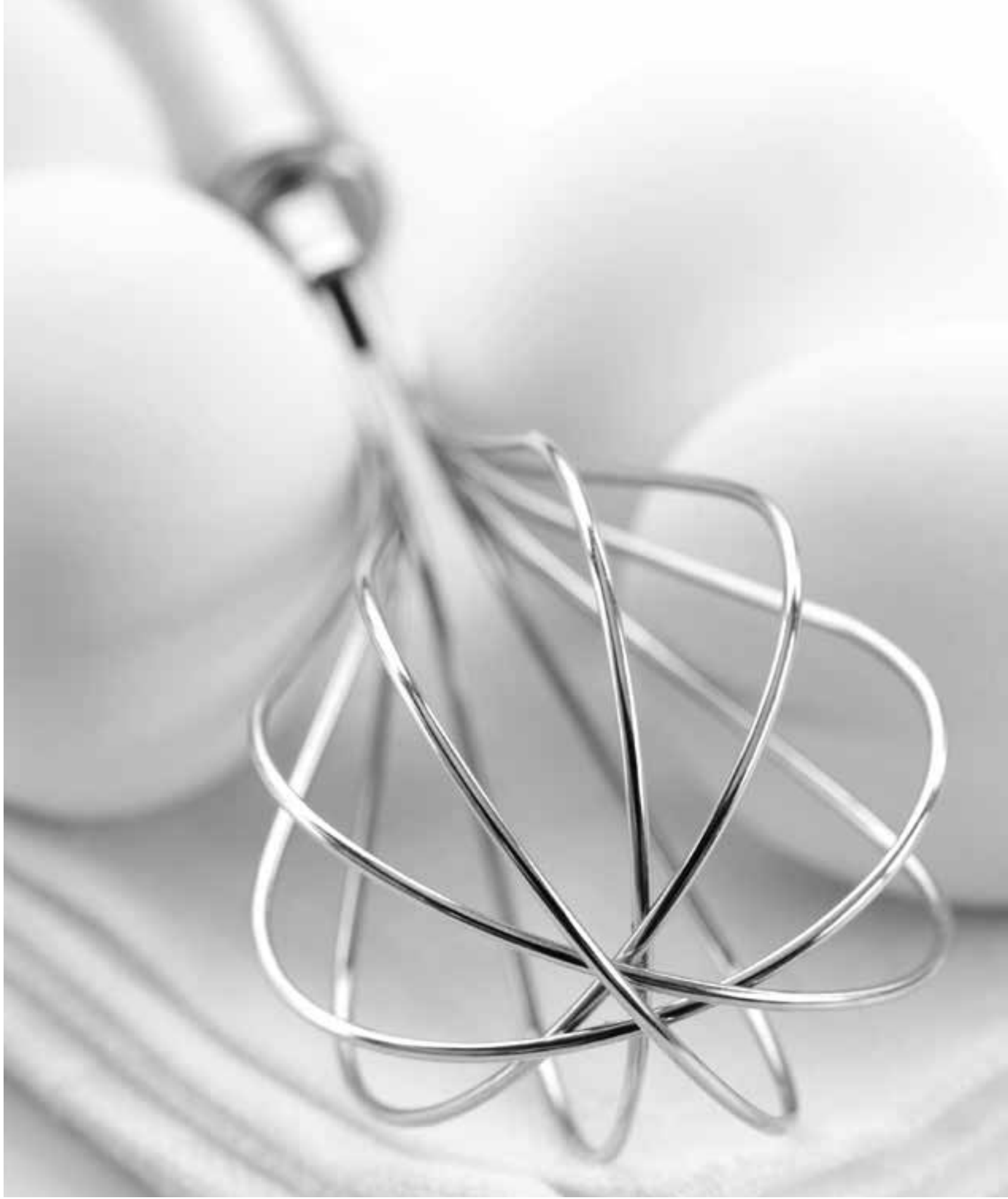

# Cocinas & Baños

---

Nuestra forma de vivir tiende a integrar los espacios cada vez más. En la actualidad, los diseños configuran ambientes abiertos que reúnen la cocina, el comedor y el salón en una única estancia que se convierte en el corazón social del hogar. Así, la madera ya no está limitada a los dormitorios y salones, sino que nuestro suelo laminado continúa hacia baños y cocinas. Esta tendencia dominante da una gran continuidad a todo el diseño manteniendo la seguridad y garantía.

En el diseño de interiores el baño ha cobrado también un gran protagonismo. Este espacio tan íntimo se ha transformado para adaptarse a nuevas necesidades y ritmos de vida. Eficiencia energética, funcionalidad, personalización y bienestar son algunos de los criterios esenciales para crear ese rincón privado que, por un lado, nos ayuda a renovar nuestra energía y, por otro, nos invita a desconectar.





**Supreme** - Roble Paradise - Cocina











**Original** - Roble Kilimanjaro - Cocina





**Style** - Roble Quercus - Cocina







**Original** - Roble Baikal - Cocina







**Style** - Madera Drift - Cocina

















Roble Corsario  
**Detalle**





**Original** - Roble Norongoro - Cocina







**Supreme** - Fresno Tango Geres - Baño

















# Descanso

---

El dormitorio es, sin ninguna duda, uno de los espacios más personales del hogar. Evoluciona y se adapta a las diferentes etapas de nuestra vida: empieza en nuestra infancia como una estancia que combina la diversión y el descanso, durante la adolescencia se transforma en nuestro refugio sagrado y, finalmente, se convierte en el oasis donde los adultos nos reponemos para afrontar un nuevo día. En cada uno de esos momentos esta estancia transmite nuestra personalidad y nuestro estilo, sólo se necesita un poco de creatividad e imaginación para que resulte un espacio cómodo, agradable y único.



**Original** - Roble Jasper - Descanso





**Fresno Tango**



Etna

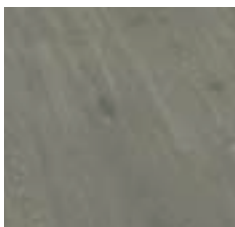

Chapel



Gorbea

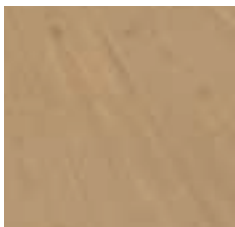

Geres



Alsace

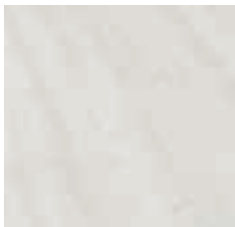

Santorini















**Style** - Nogal Majestic - Descanso







**Original** - Roble Serrado - Descanso





**Style** - Roble Magno - Descanso







**Style** - Golden Guadiana - Descanso













**Roble Soberano**

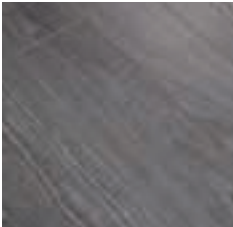

Gris



Plata



Natural



Ártico



**Style** - Roble Soberano Ártico - Descanso









# Contract

---

Hoy en día más que nunca la personalidad única de cada establecimiento empieza por su decoración.

Los comercios, hoteles y restaurantes necesitan una atmósfera acogedora que transmita de forma inequívoca la identidad propia de su marca. El suelo laminado es la pieza clave para conseguir un ambiente que invite a sus clientes a repetir esa experiencia que va mucho más allá del buen servicio.



**Original** - Pino Lofoten - Contract









**Original** - Roble Retro - Contract









Roble Retro  
**Detalle**









**zue**  
minimal architecture























**Original** - Roble Balmoral - Contract

























# 02

¿Por qué FINfloor?







## 02.1

# SOSTENIBILIDAD

---

La madera, como materia prima sostenible, renovable y reciclable.



Gestión forestal sostenible.



## Eficiente

FINfloor, apto para su uso con sistemas de calefacción radiante.



Certificado que cuantifica el impacto medioambiental del ciclo de vida completo de un producto  
Nuestras soluciones en madera contribuyen a la captación de gases de efecto invernadero  
1m<sup>3</sup> de MDF/DM resta 818 kg de CO<sub>2</sub>.





## 02.2

# INSTALACIÓN

---

Práctica, limpia e instantánea.



### Rápida

El sistema de "clic" más versátil y cómodo del mercado.  
Instalación en ángulo o plano.  
Sellado de cantos que facilita el deslizamiento.



### Flotante

FINfloor es la solución más cómoda para la reforma.  
Sin necesidad de retirar el pavimento anterior  
(salvo textiles).



### Seca

Sin colas, cementos ni barnices.  
Sin tiempos de espera tras el montaje.



## 02.3

# MANTENIMIENTO

---

Acabado resistente a las manchas y la suciedad.



### Fácil de limpiar

Con una simple escoba o aspiradora.  
Manchas fáciles de limpiar.



### Higiénico

Superficie no porosa.



### Sin barnices

FINfloor no necesita pulido o rebarnizados.





## 02.4

# RESISTENCIA

---

Extraordinariamente duradero.



### Resistencia superficial

Clase 33: Usos domésticos y comerciales intensos (EN13329).

Resistencia al desgaste (AC5).

Resistencia a la caída de objetos pesados.



### No se decolora



### No acumula electricidad estática

Clasificado antiestático (EN1815).



### Resistencia al fuego

Euroclase Bfls1 (según EN13501-1).



02.5

## APTO PARA BAÑOS Y COCINAS

Uso con garantías en  
ambientes húmedos.



### Apto para baños y cocinas

#### Instalaciones domésticas de productos sin biselar

Gracias a la tecnología única HYDROPROTECT en combinación con el sellador y silicona de juntas el sistema mantiene la estanqueidad frente a salpicaduras.

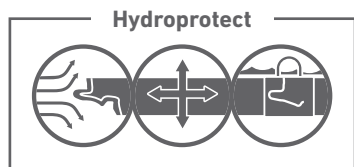

### HYDROPROTECT

#### Estanqueidad

Juntas resistentes a aperturas y prácticamente estancas a filtraciones de humedad.

#### Sellado

Cantos sellados para evitar la entrada de humedad.

#### Estabilidad Dimensional

Soporte de alta densidad y gran estabilidad dimensional.







# 03

## Catálogo de Producto

La personalización es una tendencia global y también se aplica al ámbito del diseño de interiores. Cada vez más se busca una mayor variedad de opciones para encontrar la combinación que mejor se adapta a nuestra personalidad y nuestros gustos. Con la extensa gama de producto **FINfloor** tendrás a tu disposición toda clase de posibilidades para crear un espacio único, sólo tuyo.







# Supreme

1.310 x 240 mm

# Original

1.200 x 189 mm

# Style

1.310 x 132 mm

# 12

1.310 x 189 mm



\*la garantía para usos comerciales es de 5 años si el producto está biselado.

\*la garantía para aplicaciones de baños y cocinas se limita a instalaciones domésticas y de productos sin biselar.

No es aplicable a instalaciones comerciales y/o de productos biselados.



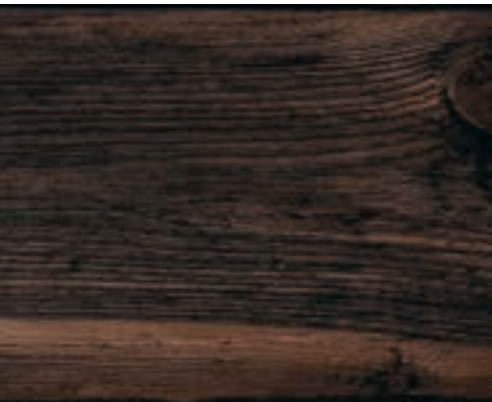

Colección de diseños con estructura sincronizada en un ancho "noble" de 24 cm.



Biseles  
2 Lados



Sin Bisel



8 mm  
de espesor



La gama más amplia en el formato tradicional de ancho 19 cm, que se adapta a todos los estilos.



\*Biseles  
2 Lados



\*Biseles  
4 Lados



Sin Bisel



8 mm  
de espesor

\*Consultar carta de colores



Tablas estilizadas con diseños monolama.



Biseles  
4 Lados



Sin Bisel



8 mm  
de espesor



Más espesor, para un sonido de madera sólida y una mayor resistencia.



Biseles  
4 Lados



Sin Bisel



12 mm  
de espesor



Comercial intenso.  
Doméstico intenso.  
Según norma  
EN13329



Resistencia  
a la abrasión



Fácil instalación



Apto para baños  
y cocinas  
(Productos sin bisel)

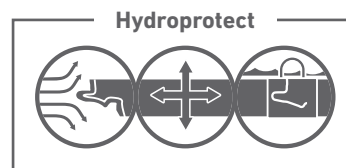

Cantos sellados Estabilidad dimensional Junta hermética



Proteccion antiestática  
Según norma  
EN 14041/EN 1815



Reacción al fuego Bfl s1  
Según norma  
EN 14041/EN 13501

## SELLADOR DE JUNTAS Y SILICONA PERIMETRAL

Solución apta para cocinas y baños.  
Úsalo con garantía en ambientes húmedos.







## Silicona perimetral

Silicona neutra diseñada para evitar filtraciones de agua debajo de suelos flotantes en instalaciones en cocinas y baños. Especialmente indicada para rellenar la junta de dilatación entre el suelo laminado y las paredes, muebles o sanitarios de baños.

## Sellador juntas

Sellador de juntas que bloquea la filtración de agua entre lamas. Permite la instalación de suelos laminados en cocinas y baños prolongando la vida del suelo laminado.

## Tutorial

Como instalar suelo laminado en baños y cocinas.



REALIDAD  
AUMENTADA

1.



Descárgate  
La App  
CLiCKar

2.



Escanéa la  
portada

3.



Interactúa,  
¡diviértete!



# COMPLEMENTOS

Todos los complementos que necesitas para llevar a cabo el proyecto que tienes en mente, con el diseño ajustado a cada suelo.



**Junquillo**

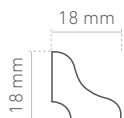

**Rodapié Plano**

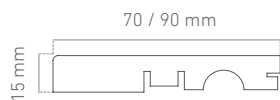

**Expansión**



**Mamperlán**

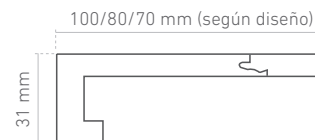

**Transición**

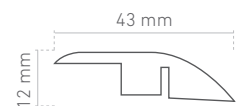



# MANTAS FINFLOOR

Una manta FINfloor prolongará la vida útil de su suelo. Tres calidades, según las necesidades:  
Manta **ESSENTIAL**, Manta **THERMO**, Manta **SILENT ELITE**.

**AR+**  
REALIDAD  
AUMENTADA

**BARRERA ANTIHUMEDAD**

Manta ESSENTIAL  
Manta THERMO  
Manta SILENT ELITE

**CERTIFICADO**

1

**AISLAMIENTO TÉRMICO**

Manta THERMO: **TR: 0,2 m<sup>2</sup> K/W**

2

**RESISTENCIA A CARGAS**

10 kPa 16 kPa 20 kPa 60 kPa 140 kPa

Requerimiento Mínimo Manta ESSENTIAL Manta THERMO Excelente Manta SILENT ELITE

3

**SONIDO DE PISADA**

-0% -5% -30%

No Aislamiento Manta THERMO Manta ESSENTIAL Manta SILENT ELITE

4

MANTA THERMO FINFLOOR

FINFLOOR

SOLERA

4

5

**RUIDO TRANSMITIDO**

-0 dB -14 dB -16 dB -18 dB -20 dB

No Aislamiento Requerimiento Mínimo Manta ESSENTIAL Requerimiento Recomendado Manta THERMO Manta SILENT ELITE

5

**CALEFACCIÓN RADIANTE**

Conductividad térmica:  
**FINfloor+Manta SILENT ELITE**  
**TR: < 0,15 m<sup>2</sup> K/W**

6

1

3

FINFLOOR

MANTA SILENT ELITE FINFLOOR

CALEFACCIÓN RADIANTE

AISSLANTE

SOLERA

## GARANTIZAR LA DURABILIDAD DEL SUELO:

- 1 El film plástico incorporado en las mantas FINfloor protege el suelo laminado contra la humedad o las condensaciones del subsuelo.
- 2 Prolongue el estado óptimo de las juntas del suelo usando una manta con elevada resistencia a las cargas y al tránsito de personas. Silent Elite alargará la vida útil de FINfloor en estado óptimo.

## OPTIMIZE LA SENSACIÓN DE CONFORT:

- 3 La manta THERMO ofrece un elevado aislamiento térmico.
- 4 Obtenga un sonido de pisada más sordo y agradable con el uso de la manta SILENT ELITE.
- 5 Minimice el nivel de ruido transmitido al piso inferior con la manta Silent Elite.
- 6 La manta SILENT ELITE es la solución certificada para su aplicación con sistemas de calefacción o refrigeración radiante por agua. Su baja resistencia térmica (RT) permite una óptima transmisión del calor.

# 04

## Carta de Colores y Texturas











Textura: Wood Impression



# TEXTURA

A cada madera se le aplica la textura ideal que realza su identidad, para transmitir la máxima naturalidad.



## Nature

Poros finos y elegantes que, junto a un nivel de brillo medio-alto, consiguen reproducir el efecto de la madera recién barnizada.

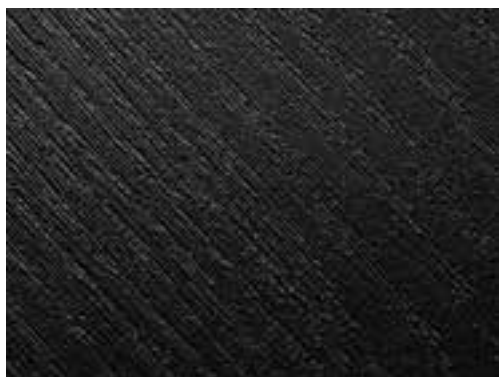

## Dry-touch

Textura de aspecto mate que ofrece una textura rugosa, de madera cruda y sin barnices.



## Vintage matt

Textura extra mate con una ligera textura de madera.

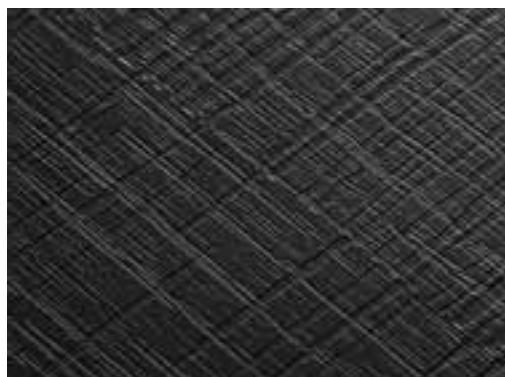

## Saw cut

Equilibrada combinación de dos niveles de brillo que reproducen las estrías clásicas de la madera aserrada.

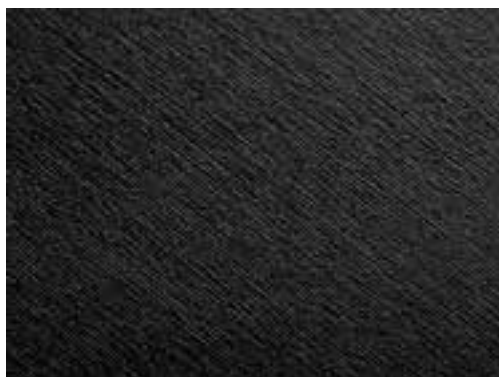

## Matt-oil

Textura extramate de poro cerrado que reproduce el efecto de los barnices al aceite.

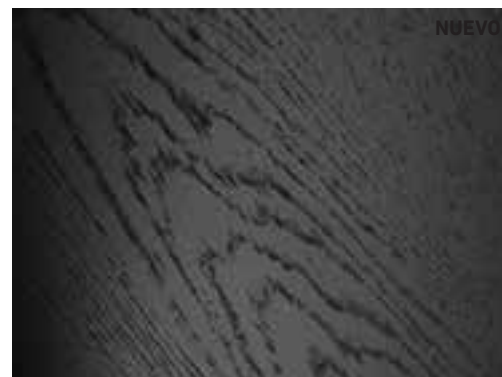

## Wood impression

Textura y diseño sincronizados, reproducción fiel de los materiales originales. Colección Roble Soberano, Nogal Luxury, Roble Gaia y Fresno Tango.



## Rustic pore

Veteado irregular y discontinuo de la madera y un brillo que realza su tono natural.

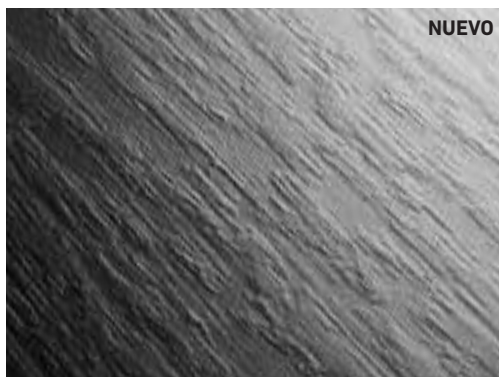

## Urban

Textura profunda y con carácter, que combina veta de madera con un material acementado.



## Wood matt

Textura mate con veta de madera abierta.





ROBLE PARADISE



# FINfloor

## Diseño

**Nombre del diseño**  
Textura

**Opciones de bisel**

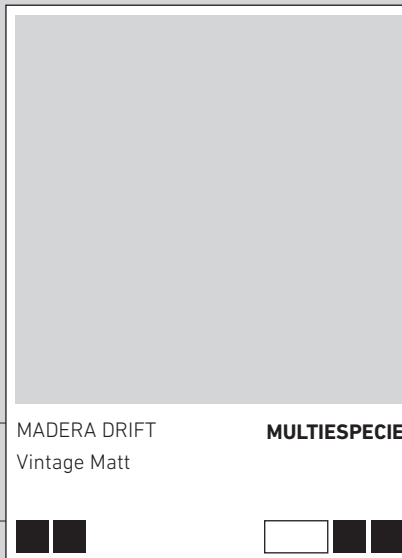

MADERA DRIFT  
Vintage Matt

MULTIESPECIE

### NATURE RICH:

Diseños que combinan distintas zonas de la especie de madera y/o diferentes intensidades de tono entre tablas. La superficie instalada ofrece una gran variabilidad equilibrada que resalta la riqueza de la madera.



Con Nature Rich



Sin Nature Rich:  
Homogéneo

**Tipo de lama**

### OPCIONES BISEL:



Sin Bisel



Biseles Longitudinales



Biseles 4 Lados



Fabricación contra pedido

### TIPO DE LAMA:



Monolama



2 Tablillas



3 Tablillas



Aleatorio

### RUSTIC

**distinción entre diseños:**



Sin nudos.



Incorpora los característicos nudos de la madera.



Otros elementos rústicos como grietas o marcas.

## INTERPRETACIÓN

La carta de colores se presenta ordenada por tonalidad de claro a oscuro.



La reproducción de los colores no es exacta. Puede haber variaciones respecto a los originales.

# Supreme



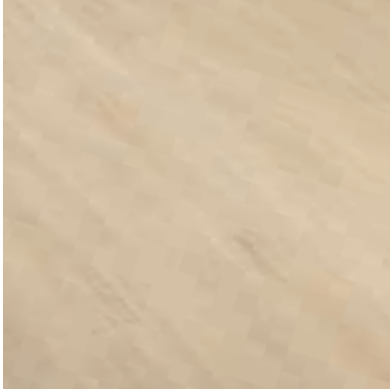

**NUEVO**



FRESNO TANGO SANTORINI 70U **FRESNO**  
Wood Impression

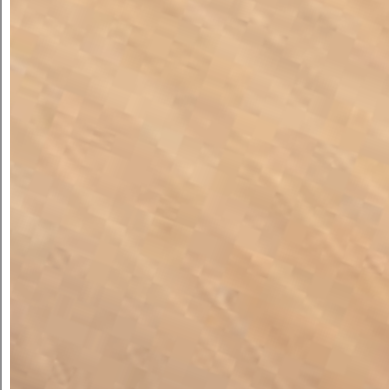



ROBLE GAIA LORETO 42S **ROBLE**  
Wood Impression

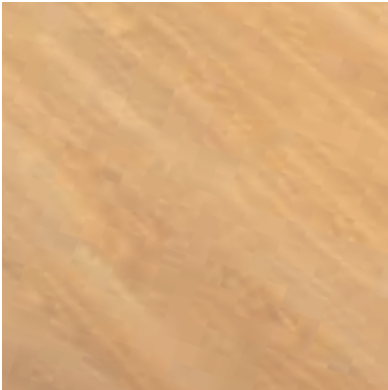

ROBLE GAIA DOLOMITES 37S **ROBLE**  
Wood Impression



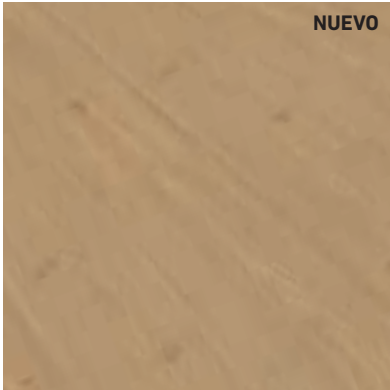

ROBLE GAIA DÁLMATA 39S **ROBLE**  
Wood Impression

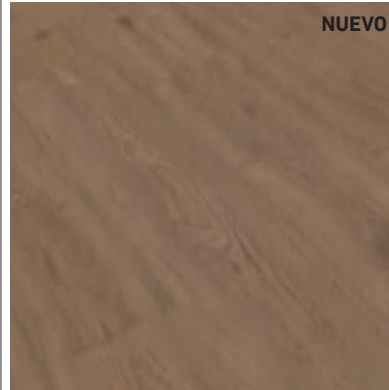

**NUEVO**

FRESNO TANGO GERES 71U **FRESNO**  
Wood Impression



**NUEVO**

FRESNO TANGO GORBEA 08X **FRESNO**  
Wood Impression





# Supreme



ROBLE GAIA VISÓN 41S **ROBLE**  
Wood Impression

Icons: ✓, 2, >>>, [diagonal lines], [square]

NUEVO



FRESNO TANGO ALSACE 45U **FRESNO**  
Wood Impression

Icons: ✓, 2, >>>, [diagonal lines], [circle]

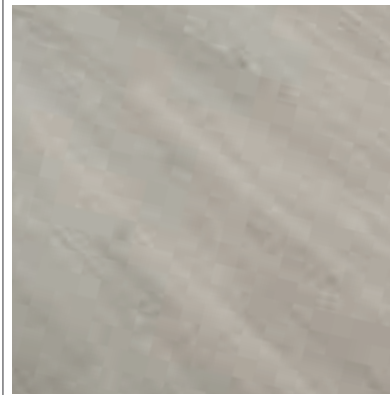

ROBLE GAIA VICTORIA 38S **ROBLE**  
Wood Impression

Icons: ✓, 2, >>>, [diagonal lines], [square]



ROBLE GAIA ALPINE 40S **ROBLE**  
Wood Impression

Icons: ✓, 2, >>>, [diagonal lines], [square]

NUEVO

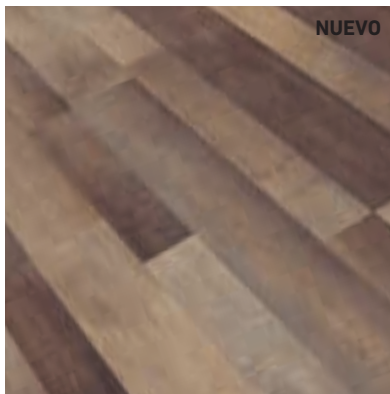

ROBLE PARADISE 51X **ROBLE**  
Saw Cut

Icons: ✓, [rectangle], [diagonal lines], [square]

NUEVO



FRESNO TANGO CHAPEL 44U **FRESNO**  
Wood Impression

Icons: ✓, 2, >>>, [diagonal lines], [circle]

NUEVO



FRESNO TANGO ETNA 43U **FRESNO**  
Wood Impression

Icons: ✓, 2, >>>, [diagonal lines], [circle]

# Style



ROBLE SOBERANO ÁRTICO 90H **ROBLE**  
Wood Impression



ROBLE SOBERANO PLATA 89H **ROBLE**  
Wood Impression

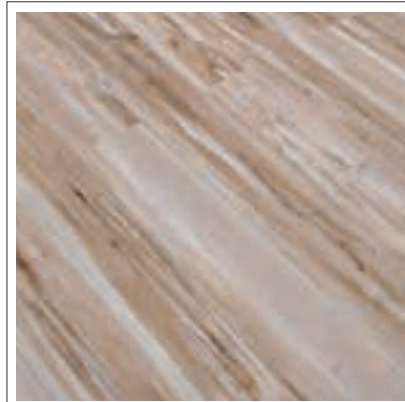

MADERAS DRIFT 99E **MULTIESPECIE**  
Nature

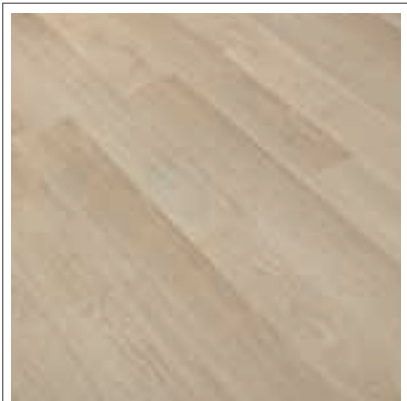

ROBLE BRENO 95N **ROBLE**  
Dry-Touch



ROBLE GALO 96N **ROBLE**  
Dry-Touch





# Style

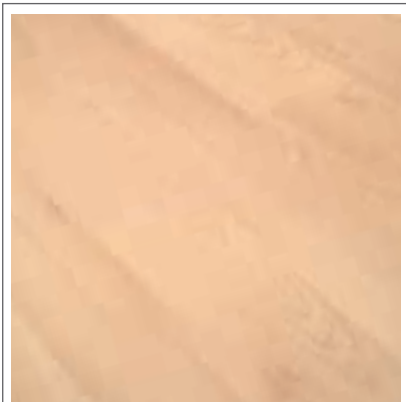

HAYA CLARA 94E  
Nature

**HAYA**

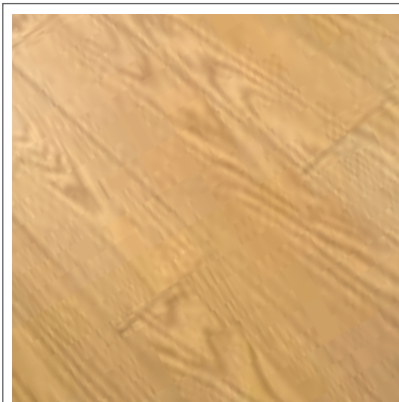

ROBLE SOBERANO NATURAL 78D  
Wood Impression

**ROBLE**

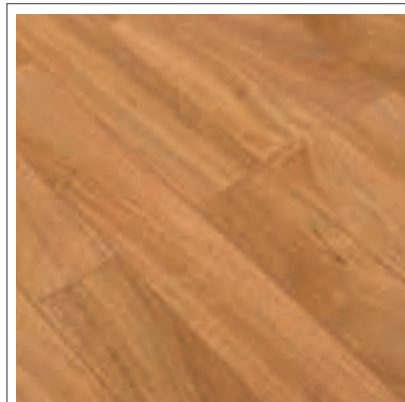

GOLDEN GUADIANA 70N  
Nature

**EXÓTICA**

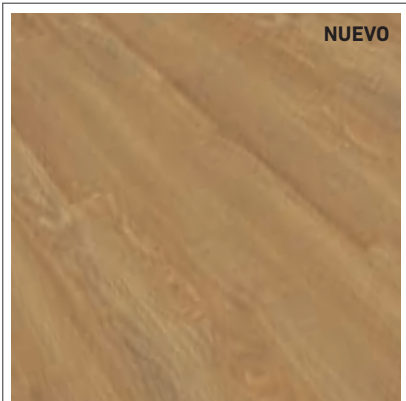

**NUEVO**

ROBLE QUERCUS 25Y  
Dry-Touch

**ROBLE**

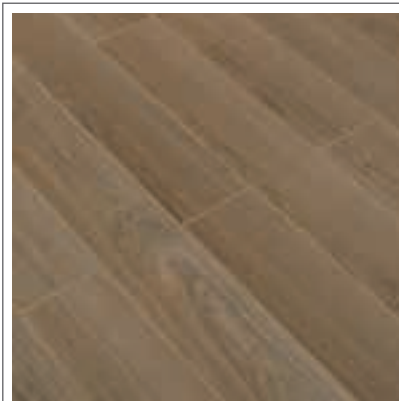

ROBLE MAGNO 94N  
Dry-Touch

**ROBLE**

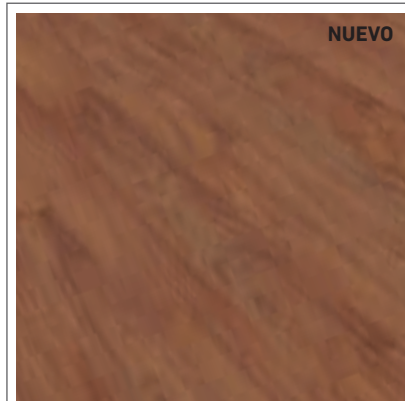

**NUEVO**

DOUSSIE TETUAN 70X  
Wood Matt

**EXÓTICA**

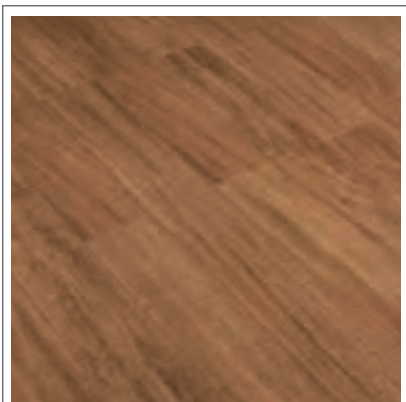

AFZELIA BRASILEÑA 03F  
Nature

**AFZELIA**

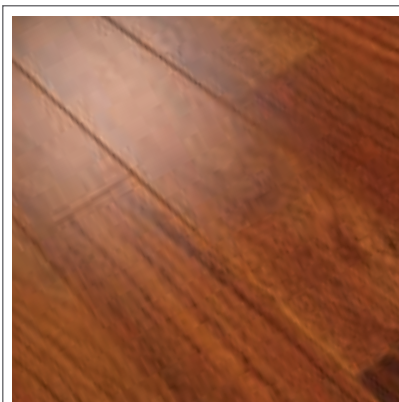

MERBAU CLÁSICO 81D  
Nature

**MERBAU**



# Style

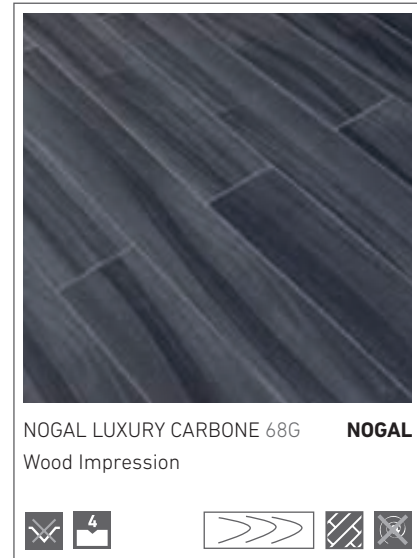
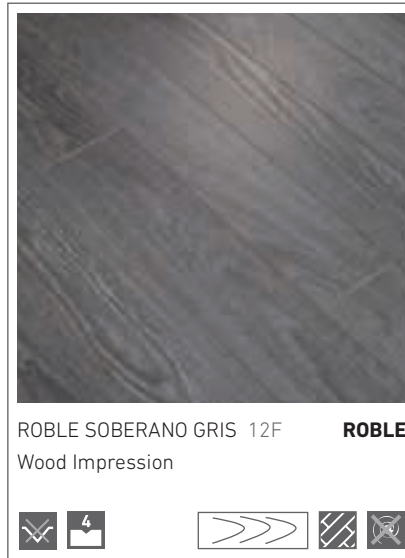
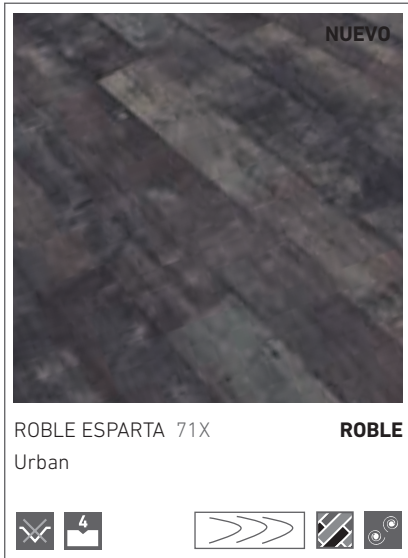
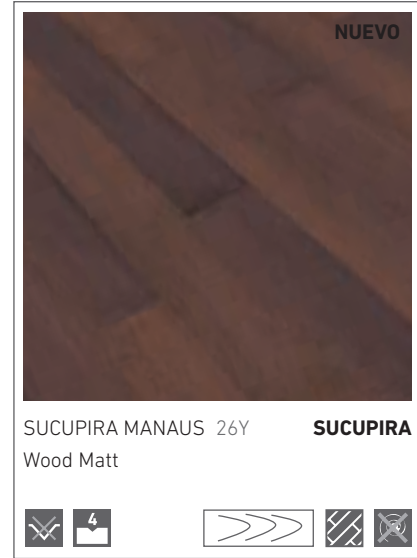
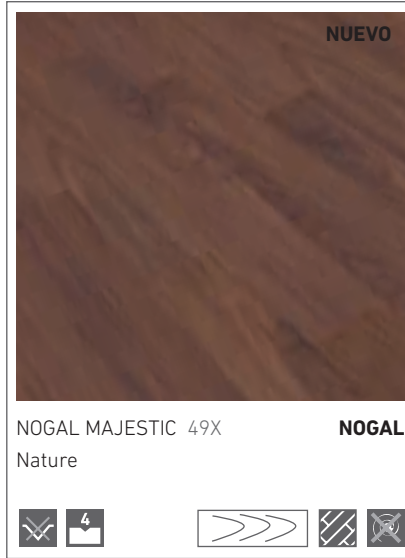
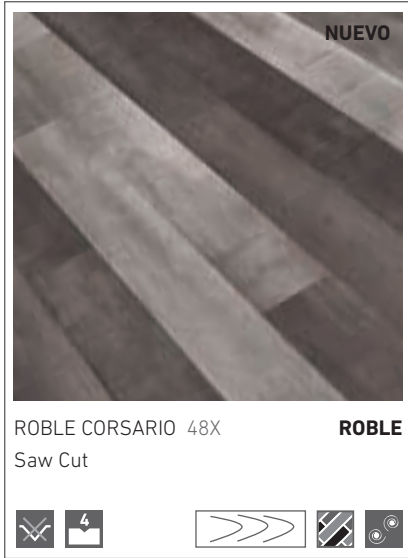



# Original



ROBLE IRLANDÉS 03N  
Dry-Touch

**ROBLE**

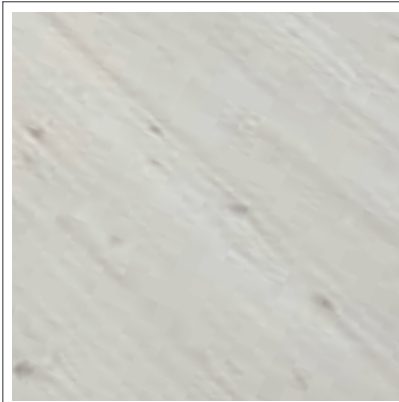
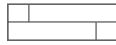

PINO LOFOTEN 48T  
Matt-Oil

**PINO**

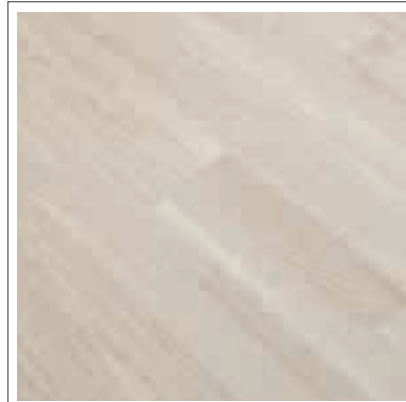

BABYLON BLANCO 90N  
Saw Cut

**ROBLE**

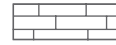

ROBLE CALCIC 89N  
Dry-Touch

**ROBLE**



ROBLE TITANIO 77N  
Dry-Touch

**ROBLE**



ROBLE BROMO 76N  
Dry-Touch

**ROBLE**



BABYLON GRIS 92N  
Saw Cut

**ROBLE**

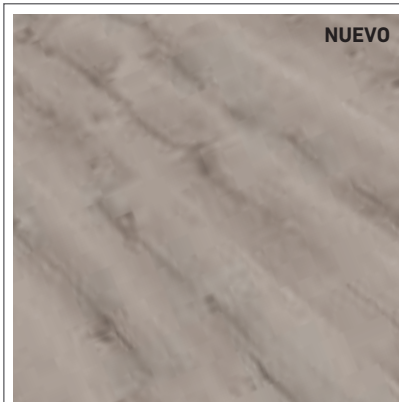

**NUEVO**

ROBLE KILIMANJARO 30X  
Vintage Matt

**ROBLE**

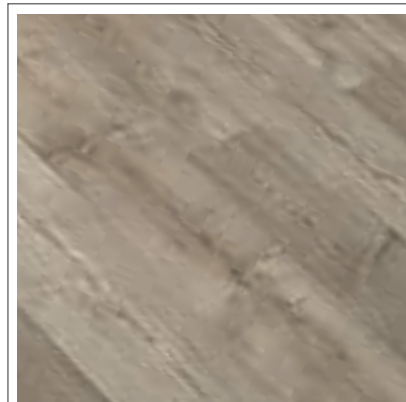

FRESNO HALTI 66T  
Dry-Touch

**FRESNO**



# Original



**NUEVO**

ROBLE SERRADO 24T **ROBLE**  
Saw Cut

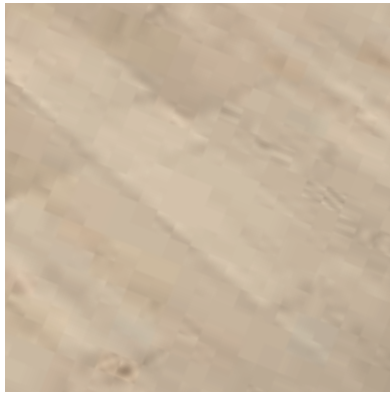

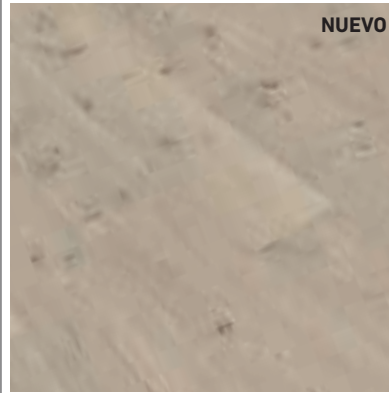

FRESNO DENALI 65T **FRESNO**  
Dry-Touch





**NUEVO**

ROBLE JASPER 16X **ROBLE**  
Dry-Touch

MADERA DRIFT 99E **MULTIESPECIE**  
Vintage Matt

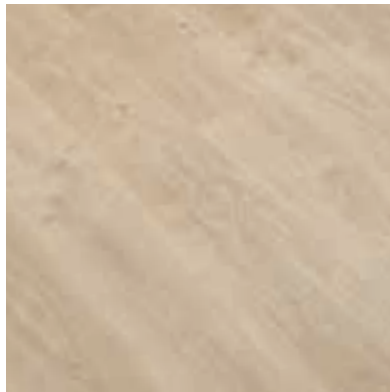
ROBLE CHIC 78N **ROBLE**  
Dry-Touch

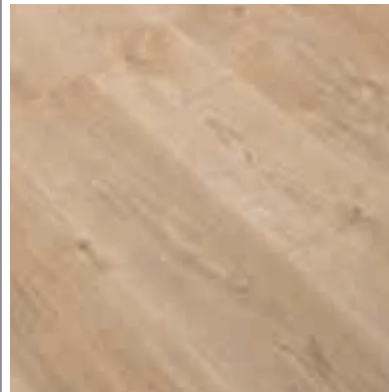

ROBLE GLAMOUR 79N **ROBLE**  
Dry-Touch

ROBLE TAUPE 88N **ROBLE**  
Dry-Touch

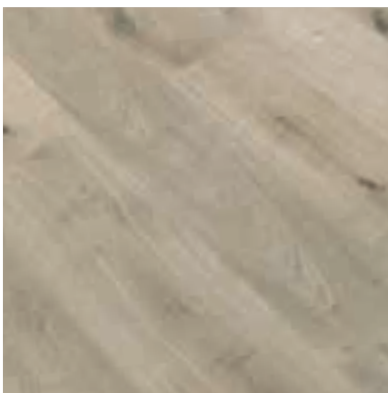

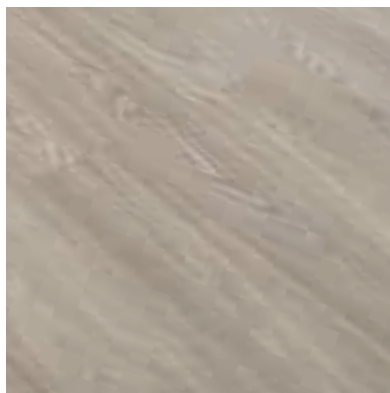

ROBLE OLIMPO 64T **ROBLE**  
Dry-Touch

**NUEVO**

ROBLE OBELISQUE 31X **ROBLE**  
Vintage Matt







# Original

**NUEVO**



ROBLE BANFF 46X **ROBLE**  
Dry-Touch





ROBLE COLUMBIA 21P **ROBLE**  
Dry-Touch



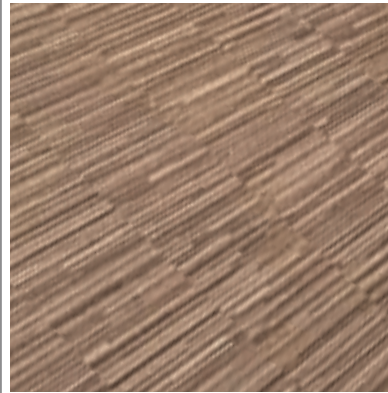

HABANA STRIPS 82X **MULTIESPECIE**  
Matt Oil



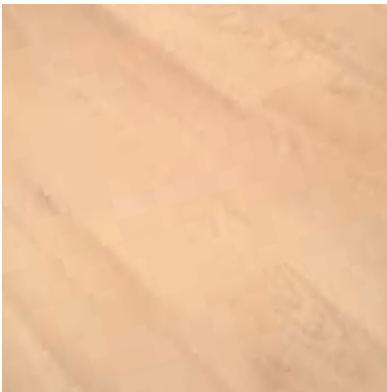



HAYA CLARA 94E **HAYA**  
Vintage Matt

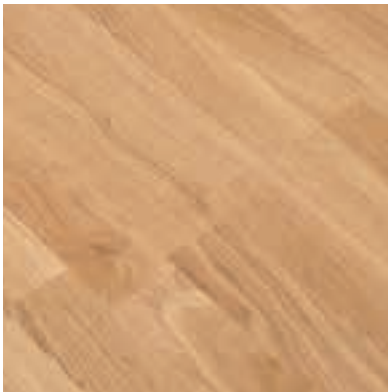





ROBLE OTOÑO 02N **ROBLE**  
Rustic Pore





ROBLE LIVERPOOL 49E **ROBLE**  
Dry-Touch







ROBLE MINERVA 85A **ROBLE**  
Dry-Touch

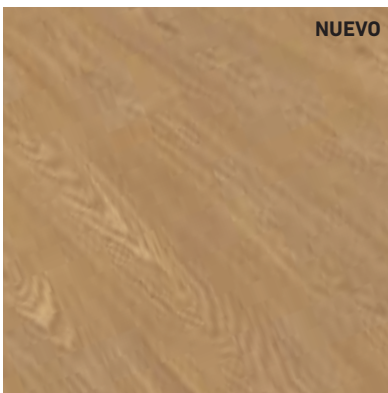

**NUEVO**



ROBLE EGEO 52X **ROBLE**  
Vintage Matt





CEREZO ELBRUS 74T **CEREZO**  
Rustic Pore



# Original



ROBLE RETRO 80N  
Dry-Touch

**ROBLE**

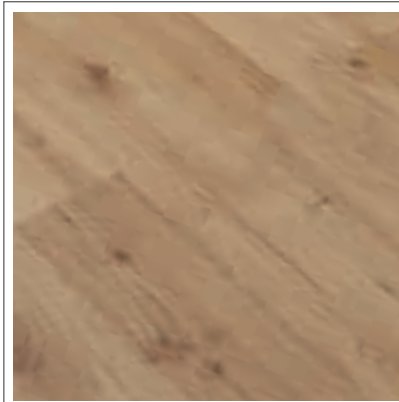

ROBLE BALMORAL 49T  
Dry-Touch

**ROBLE**

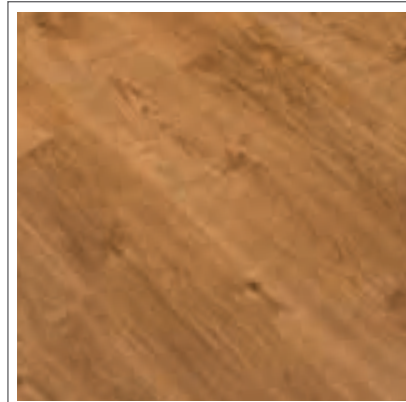

ROBLE VINTAGE 87N  
Dry-Touch

**ROBLE**

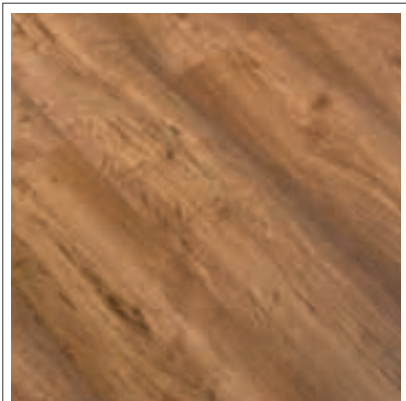

ROBLE PARAMOUNT 22P  
Dry-Touch

**ROBLE**



ROBLE PRADERA 48F  
Dry-Touch

**ROBLE**

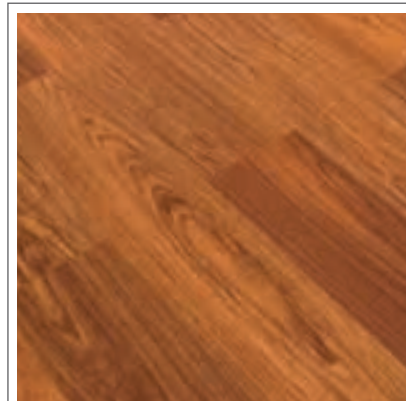

JATOBA AMAZONAS 78C  
Rustic Pore

**JATOBA**

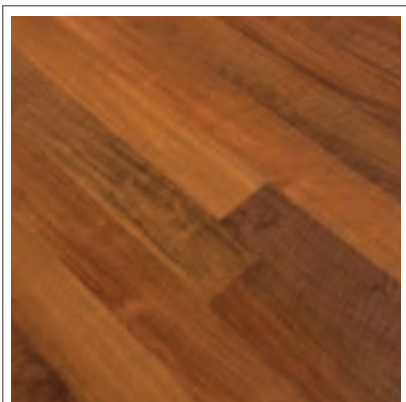

GARAPA 86N  
Rustic Pore

**JATOBA**





# Original

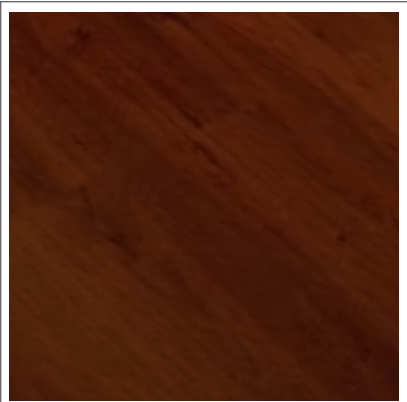

MERBAU KOA 30T **MERBAU**  
Vintage Matt

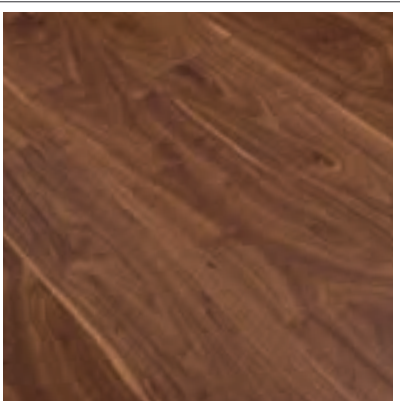

NOGAL SIDDHARTHA 81N **NOGAL**  
Rustic Pore

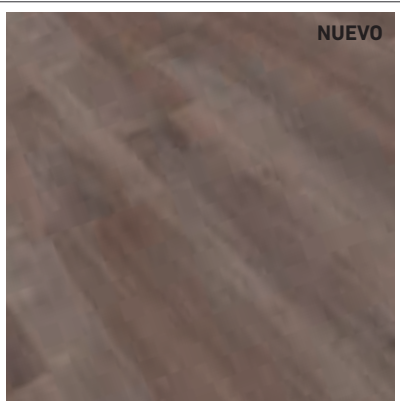

NUEVO

ROBLE BRITANNIA 33X **ROBLE**  
Vintage Matt

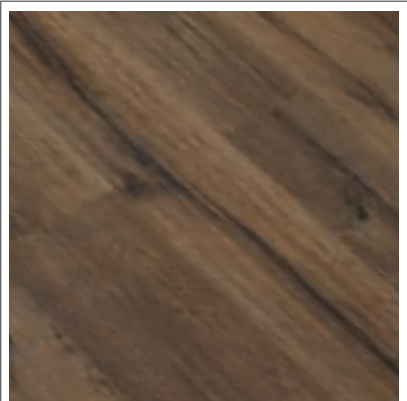

ROBLE URAL 67T **ROBLE**  
Dry-Touch

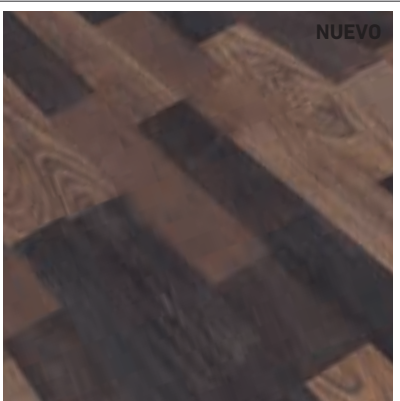

NUEVO

ROBLE BAIKAL 32X **ROBLE**  
Vintage Matt

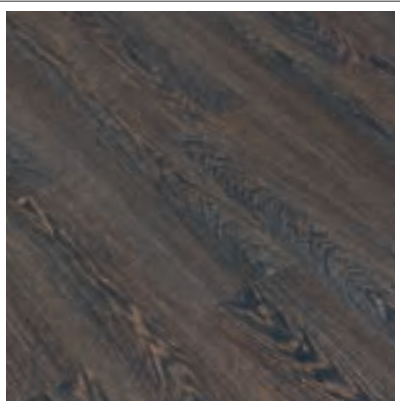

ROBLE NORONGORO 19P **ROBLE**  
Dry-Touch



ÁLAMO AZUL 157 **ÁLAMO**  
Vintage Matt



# 12



ROBLE CALCIC 89N  
Dry-Touch

**ROBLE**



ROBLE TITANIO 77N  
Dry-Touch

**ROBLE**



**NUEVO**

ROBLE JASPER 16X  
Dry-Touch

**ROBLE**

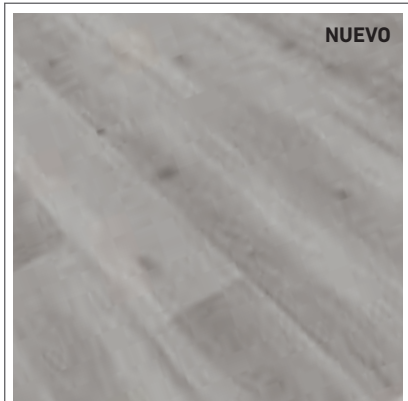

**NUEVO**

ROBLE PAUSA 50X  
Dry-Touch

**ROBLE**

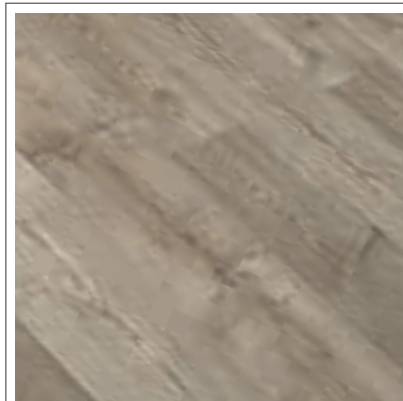

FRESNO HALTI 66T  
Dry-Touch

**FRESNO**



**NUEVO**

ROBLE BANFF 46X  
Dry-Touch

**ROBLE**





# 12



ROBLE RETRO 80N  
Dry-Touch

**ROBLE**

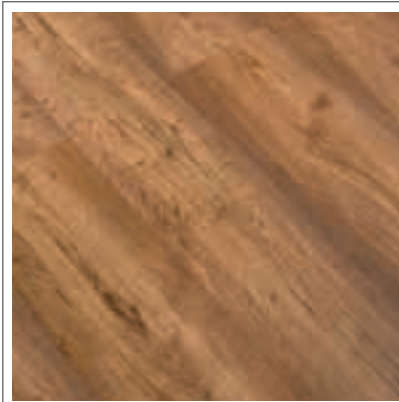

ROBLE PARAMOUNT 22P  
Dry-Touch

**ROBLE**



ROBLE GLAMOUR 79N  
Dry-Touch

**ROBLE**

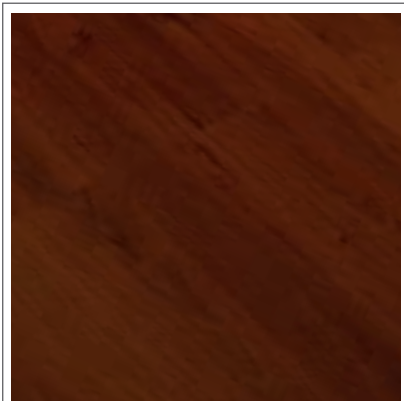

MERBAU KOA 30T  
Vintage Matt

**MERBAU**

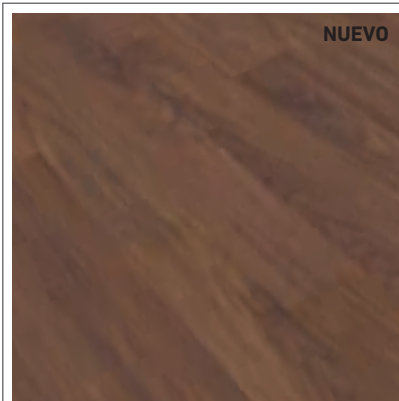

**NUEVO**

NOGAL MAJESTIC 49X  
Nature

**NOGAL**



**NUEVO**

ROBLE ESPARTA 71X  
Urban

**ROBLE**













# **FINfloor**

El principio de tu espacio



# FINSA

*soluciones en madera*